2023
-
2024
受講案内

小6 | 中1 | 中2 | 中3

信学会ゼミナール
冬期講習

岩村田駅前校

本気で挑む！
自信の冬！

中3受講生に
信学会オリジナル
合格マニュアル 冬編
プレゼント！
英語リスニング対策
データ付

冬期講習特設ページへ
全校舎の日程もご覧になれます！

冬期講習の仮申込は
コチラ♪（24時間受付）

夢中に、出会おう。
信学会
shingakukai.or.jp

自分の限界を超える,本気の冬 。

信学会ゼミナール 岩村田駅前校 の冬期講習は

小学生は **岩村田駅前校** を会場として
中学生は **佐久長聖高校** を会場として開講します

佐久長聖高校会場では　開館7:40　閉館18:00

期間中は、自習室を最大17:45まで利用できます。
５教科専任講師が常駐していますので、分からない問題は質問しよう！
信学会のテキスト以外でも大丈夫です！

【入試に精通した講師陣】と 一緒に ラストスパート を 決めよう

期間中, 通塾できない日があっても安心。
自宅から【オンライン】で受講ができます！
中3生は【双方向オンラインコース】もあります！

開講日

学年（期間）	12月									1月					
	23	24	25	26	27	28	29	30	31	1	2	3	4	5	6
	土	日	月	火	水	木	金	土	日	祝	火	水	木	金	土
中３　（5日間）						①	②	③	12/31, 1/1,1/2は お休み			④	⑤	補	
						テーマ別単科講座（前期）						テーマ別単科講座（後期）			
中１・２（5日間）						①	②	③				④	⑤	補	
小６　（4日間）				①	②	③	④								

開講コース

コース			時間	内容
中3	総合5教科（国･数･社･理･英）	アカデミー（発展）	8:30~15:00	入試頻出問題はもちろん, 入試で得点差が開きやすい応用問題や発展問題まで, 数多くの問題演習を通じて実戦力を養います。
		ハイレベル（応用）	8:30~15:00	入試によく出題される重要項目を単元ごとに確実に理解した上で問題演習を行い, 応用力を養います。
		スタンダード（基礎~標準）	8:30~15:00	重要単元の要点整理を行い入試傾向に沿った問題を丁寧に解くことで, 系統的な理解を深めます。
	テーマ別単科講座(オプション講座)		前期･後期,それぞれ3日間完結の選択式オプション講座です。入試の頻出分野や弱点単元の克服などテーマを絞って学習します。詳しくは右ページをご覧ください。	
中2	3教科（国･数･英）		8:30~12:00	2学期には, 重要な単元を学習しました。来年の入試に向けて基礎事項の定着をはかるとともに応用力を養います。
中1	3教科（国･数･英）		8:30~12:00	2学期には, 重要な単元を学習しました。その内容を復習し, 今後の学習の土台となる基礎力を確かなものにします。
小6	中学準備〔2教科〕（算･英）		17:00~18:50	数多くの問題演習を通じて, 小学校での学習内容の復習をし, 中学校進学に備えます。

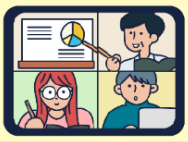

自分の部屋を教室に。中３生対象「双方向オンライン」コース
Google classroom を使った, 全日程オンラインでの冬期講習です。
「双方向のLIVE授業」と「質問･添削対応や学習相談」も行います！

詳しい ご案内は こちら

【冬期講習　仮申込(予約)について】

各学年のコース･クラスには定員がございます。新型コロナウイルス感染拡大防止のために人数を減らしての開講となりますので, 受講希望の方はお早めにお申し込みください。

すぐに校舎窓口でお手続きができない場合は, お席を優先的に確保する仮申込(予約)もあります。
右のQRコード または信学会ゼミナールの春期講習特設ページよりお申し込みください。
仮申込の確認後, 職員からご連絡を差し上げ, お手続きの日時をご相談いたします。

中３テーマ別単科講座

※本講座に組み合わせるオプション講座です。単科講座のみのご受講はできません。

差がつく「あと1問,あと1点」の重要ポイントを徹底強化！

時間	前期（12/28・29・30）	後期（1/3・4・5）	時間	1/5	
	【講座番号：理−１】	【講座番号：理−２】		【講座番号：社−１応】	【講座番号：社-１標】
	入試で差がつく！ 理科計算マスター講座 Ｐａｒｔ１	入試で差がつく！ 理科計算マスター講座 Ｐａｒｔ２		ズバリ！ 社会の「資料問題」は こう解く！【応用】	ズバリ！ 社会の「資料問題」は こう解く！【標準】
15:20 〜 16:10	問題を「どう読むか」「どう組み立てるか」に重点をおいて学習・徹底演習します。「理解」することでどんな問題でも対応できるようになります！ ＊Part2と合わせての受講をオススメします。	できるだけたくさん演習をすることで、入試レベルを突破できます。敬遠しがちな分野ですが、苦手という壁を越えましょう！ ＊Part１と合わせての受講をオススメします。	9:00 〜 11:50	どの資料を見て答えを出したらいいか迷ってしまう、自分の言葉で上手くまとめられないなど、資料問題を苦手としている人のための講座です。やり方次第でこれは得点源になります！	どの資料を見て答えを出したらいいか迷ってしまう、自分の言葉で上手くまとめられないなど、資料問題を苦手としている人のための講座です。やり方次第でこれは得点源になります！

◆ お申し込みについて ◆

コース		申込金	受講料	納入金合計
中3	総合5教科	2,000円	33,000円	35,000円 (27,100円)
	双方向オンライン	2,000円	33,000円	35,000円 (27,100円)
	テーマ別単科講座	1講座につき　3,000円		
中2	3教科	2,000円	22,000円	24,000円 (18,100円)
中1	3教科	2,000円	22,000円	24,000円 (18,100円)
小6	中学準備〔2教科〕	2,000円	10,000円	12,000円 (8,200円)

受講を希望される会場（または信学会関係受付場所）の窓口にて，申込書にご記入いただき，納入金（申込金と受講料）全額を添えてお申し込みください。窓口へお越しいただくことが困難な場合は，お電話でご相談ください。

各種特典

下記より1つのみ適用させていただきます。
お申し込みの際にお申し出ください。

次の方は申込金2,000円免除

- 学習友の会会員
- 信学会幼稚園・保育園の卒園生
- 信学会の英会話・体育・ピアノ教室・のびのび教室の修了生
- グループでの同時申し込み（3名以上）

※代表の方が、申込書・受講料をとりまとめて、窓口でお手続きください。

- 冬のイベント参加者

次の方は（　）内の特別料金

- W割でご入会の方
- 信学会ゼミナール生
- 信学会個別スクールPASS生
- 信学会教室生（英会話・体育教室・ピアノ教室，のびのび教室）

頑張れ、受験生！
続け、後輩たち！

岩村田駅前校の イベント・ キャンペーン の お知らせ

11月･12月ご入会の方限定!

冬のW割
－campaign－

最大17,900円引き!

信学会ゼミナールの入会※と
冬期講習のお申し込みを同時におこなうと…

信学会ゼミナールの**入会金無料** ＋ 冬期講習料金が**特別料金**

（中学生10,000円／小学生5,000円）

※11月～ または12月～ の授業料が発生することが条件です

中3生対象

秋の合格ガイダンス

11/26（日）
会場：佐久平交流センター
10：30 ～ 12：00

＜内容＞
◆入試状況と受験計画の立案
◇高校別ボーダーと併願の必要性
◆受験までの学習法と家庭のあり方
〈持ち物〉
◇筆記用具
◆最新の高校入試学力テスト成績表

高校受験スタートガイダンス

11/26（日）
会場：佐久平交流センター
14：00 ～ 15：30

＜内容＞
◆長野県の高校と高校入試
◇合否判定のしくみとその対策
◆教科別学習アドバイス
〈持ち物〉
◇筆記用具
◆中学校で配布された問題集

中2生対象

君の努力も、花開く。 合格実績

〈学力テスト受験者・季節講習のみの受講生は含んでいません〉

高 校 入 試（令和5年度入試） 計2,547名が合格！

長野高校 87名　上田高校 86名　野沢北高校 33名

上田千曲高校 14名　上田染谷丘高校 65名　上田東高校 38名　丸子修学館高校 10名　小諸高校 10名　岩村田高校 21名

野沢南高校 11名　長野工業高等専門学校（国立長野高専）25名　他多数

中 学 入 試（令和5年度入試）

信大附属長野中学校 34名　屋代高校附属中学校 16名　佐久長聖中学校 55名

信大附属松本中学校 18名　長野市立長野中学校 2名　長野日本大学中学校 15名　長野清泉女学院中学校 2名　松本秀峰中学校 6名　など

◇ 会場および受付場所 ◇

信学会ゼミナール 岩村田駅前校

Tel0267-68-5748　Fax0267-68-5750
〒385-0022　佐久市岩村田5015-12
【受付時間】火曜～土曜　13:30～19:00

信学会　2023年冬期講習受講申込書

フリガナ		在校名	
受講者氏名	男・女 （西暦　　年　　月　　日生）		小学校 中学校
保護者氏名		緊急連絡先	☎
志望校	中学校 高校	高校は学科も記入	科
〒	―　自宅電話番号		
住所	市 郡		

兄弟姉妹（本人は不要）	続柄	氏名	在園・在校名／学年
			・　年
			・　年

信学会ゼミナール生・PASS生	校舎名	学籍番号
信学会教室生［英会話、体育、ピアノ、のびのび］	幼稚園 保育園	教室
信学会幼・保育卒園生	幼稚園 保育園	卒園
学習友の会　会員番号		
グループ割引［グループとなる人の氏名を記入］		
ゼミナール生紹介	（紹介者氏名）	（校舎・学年）　年

受付月日	月　日	申込金			受付者
受講番号		受講料			
通信欄		特別講座			
		その他			
		納入金合計			

※振・現

会場	佐久長聖高等学校	
受講コース・講座		
中3	5教科アカデミー	
	5教科ハイレベル	
	5教科スタンダード	
	双方向オンライン（応用）	
	双方向オンライン（標準）	
中3特別講座	【理－1】入試で差がつく！理科計算マスター講座Part1	
	【理－2】入試で差がつく！理科計算マスター講座Part2	
	【社－1応】ズバリ！社会の「資料問題」はこう解く！［応用］	
	【社－1標】ズバリ！社会の「資料問題」はこう解く！［標準］	
中2	3教科（国・数・英）	
中1	3教科（国・数・英）	
小6	中学準備〔2教科〕（算・英） 〈会場：ゼミナール岩村田駅前校〉	

★ 記入する前に必ずお読みください。

① 原則として受講生の保護者がボールペンではっきりとお書きください。信学会ゼミナールにお通いの方は□枠内のみご記入ください。
② 受講コースはパンフレットでお確かめの上，希望するコース単科講座・特別講座の右欄に○印をしてください。
③ 緊急連絡先には，保護者の連絡先（勤務先名と電話番号，または携帯電話番号）をご記入ください。
④ 自宅電話番号は市外局番からご記入ください。携帯電話番号でも構いません。
⑤ 兄弟姉妹の欄には，幼保・小・中・高校に通っている方がいらっしゃいましたら続柄，氏名，在園・在校名，学年をご記入ください。今後，信学会からの各種案内をお送りさせていただきます。（記入は任意）
⑥ 信学会ゼミナール生，PASS生，信学会教室生（英会話・体育・ピアノ教室，のびのび教室）は該当欄にお通いの校舎名（幼稚園名）などをご記入ください。
⑦ 信学会幼稚園・保育園の卒園生は「信学会幼・保育卒園生」欄に園名をご記入ください。
⑧ 学習友の会会員の方は会員番号を明記し，申し込み時には会員証をお持ちください。

〈個人情報の取り扱いについて〉

信学会グループは，個人情報保護の観点から，ご提供いただきました個人情報は，細心の注意を払って管理いたします。
※信学会グループの「プライバシー・ポリシー」につきましては，ホームページ（shingakukai.or.jp）をご覧ください。