

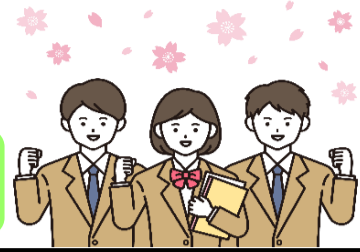

開講日程

〔新小5生～新中3生〕

最終日⑥は「新学期スタートテスト」を実施します。(⑥)予備日は、スタートテストを欠席した際の振替日です。授業を欠席した際の「補習日」もあります。補習日については各校舎へお問い合わせください。



会場		3月											
		20	21	22	23	24	25	26	27	28	29	30	31
開講日		木	金	土	日	月	火	水	木	金	土	日	月
中野校			①	②	③		④	⑤	⑥	(⑥)予備日			
須坂駅前校						①	②	③		④	⑤	⑥	(⑥)予備日
長野北本校				①	②	③	④			⑤	⑥	(⑥)予備日	
県庁前校				①	②	③	④				⑤	⑥	(⑥)予備日
長野駅東口校		①			②		③	④		⑤	⑥	(⑥)予備日	
稲里校				①	②	③	④	⑤			⑥	(⑥)予備日	
篠ノ井駅前校				①	②	③	④				⑤	⑥	(⑥)予備日
屋代駅前校		①		②	③		④	⑤			⑥		
戸倉校				①	②	③	④			⑤	⑥	(⑥)予備日	
上田駅前校				①	②	③	④	⑤	⑥	(⑥)予備日			
小諸校				①	②	③			④	⑤	⑥		
長聖ゼミ			①	②		③	④	⑤	⑥				
岩村田駅前校				①	②	③	④		⑤	⑥	(⑥)予備日		
中込駅前校						①	②	③	④	⑤		(⑥)予備日	
穂高校				①	②	③	④	⑤			⑥	(⑥)予備日	
イオン豊科校				①	②	③	④	⑤			⑥	(⑥)予備日	
松本駅前校				①	②	③	④		⑤	⑥	(⑥)予備日		
南松本校				①	②	③	④			⑤	⑥	(⑥)予備日	
塩尻えんぱーく前校					①	②	③				④	⑤	⑥
茅野駅前校				①	②	③		④	⑤	⑥			
上越高田本校				①	②		③	④	⑤		⑥	(⑥)予備日	
会場		3月											
		20	21	22	23	24	25	26	27	28	29	30	31
開講日		木	金	土	日	月	火	水	木	金	土	日	月

〔新小4生〕

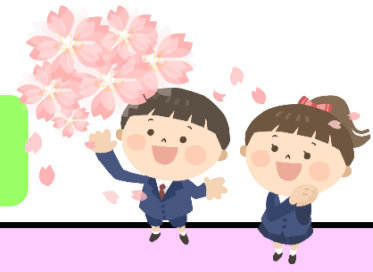

最終日④は「新学期スタートテスト」を実施します。(④)予備日は、スタートテストを欠席した際の振替日です。授業を欠席した際の「補習日」もあります。補習日については各校舎へお問い合わせください。

会場	開講日	3月											
		20	21	22	23	24	25	26	27	28	29	30	31
		木	金	土	日	月	火	水	木	金	土	日	月
須坂駅前校					①	②	③		④			(④)予備日	
長野北本校						①	②		③	④	(④)予備日		
県庁前校				①	②	③	④					(④)予備日	
稲里校			①	②	③	④					(④)予備日		
篠ノ井駅前校						①	②			③	④	(④)予備日	
屋代駅前校			①	②		③	④						
上田駅前校			①	②	③	④							
長聖ゼミ		①	②		③	④							
松本駅前校				①	②	③			④	(④)予備日			
南松本校				①	②	③	④		(④)予備日				
塩尻えんぱーく前校					①	②	③			④			



開講時間

※印のついているコースは、お申し込みの際に希望のクラスをお申し出ください。

会場 コース	新中3生			新中2生			新中1生			新小6生			新小5生			新小4生
	5教科	3教科	理社	5教科	3教科	理社	中学準備			中学受験 [適性]	中学受験 [4教科]	2教科 (国算)	中学受験 [適性]	中学受験 [4教科]	2教科 (国算)	2教科 (国算)
	ハイレベル スタンダード	ハイレベル スタンダード		国語	数学		英語									
中野校	16:00~ 20:50	18:00~ 20:50	16:00~ 17:50	16:00~ 20:50	18:00~ 20:50	16:00~ 17:50	15:00~ 15:50	14:00~ 14:50	13:00~ 13:50		14:00~ 17:50	16:00~ 17:50			14:00~ 15:50	
須坂駅前校	15:30~ 20:55 ※7科目あり	17:40~ 20:55 ※7科目あり	15:30~ 17:20	15:30~ 20:50 ※ハイレベル・スタンダード	17:40~ 20:50 ※ハイレベル・スタンダード	15:30~ 17:20	16:30~ 17:20	15:30~ 16:20	14:30~ 15:20		13:30~ 17:40	15:30~ 17:40		13:30~ 17:20	13:10~ 15:20	13:10~ 15:20
長野北本校	15:10~ 20:10	17:10~ 20:10	15:10~ 17:00	15:10~ 20:10	17:10~ 20:10	15:10~ 17:00	10:00~ 10:50	11:00~ 11:50	12:00~ 12:50		13:00~ 17:00	15:00~ 17:00			13:00~ 15:00	10:00~ 12:00
県庁前校	16:00~ 21:10 ※7科目あり	18:10~ 21:10 ※7科目あり	16:00~ 17:50	16:00~ 21:10 ※ハイレベル・スタンダード	18:10~ 21:10 ※ハイレベル・スタンダード	16:00~ 17:50	13:30~ 14:20	11:10~ 12:00	12:10~ 13:00	11:00~ 15:20	11:00~ 15:20	11:00~ 13:00		11:00~ 15:20	11:00~ 13:00	11:00~ 13:00
長野駅東口校	15:10~ 20:40	17:30~ 20:40	15:10~ 17:00	15:10~ 20:40 ※ハイレベル・スタンダード	17:30~ 20:40 ※ハイレベル・スタンダード	15:10~ 17:00	13:00~ 13:50	14:00~ 14:50	15:10~ 16:00		13:00~ 17:00	15:10~ 17:00			13:00~ 14:50	
稲里校	16:00~ 21:10	18:00~ 21:10	16:00~ 17:50		18:00~ 21:10		15:00~ 15:50	14:00~ 14:50	13:00~ 13:50	12:00~ 15:50		14:00~ 15:50	14:00~ 16:50		14:00~ 15:50	12:00~ 13:50
篠ノ井駅前校	16:00~ 21:10	18:00~ 21:10	16:00~ 17:50	16:00~ 21:10	18:00~ 21:10	16:00~ 17:50	13:00~ 13:50	14:00~ 14:50	15:00~ 15:50	10:30~ 14:50	12:50~ 16:50	12:50~ 14:50	10:30~ 14:50	12:50~ 16:50	12:50~ 14:50	14:00~ 16:00
屋代駅前校	15:00~ 20:00	17:00~ 20:00	15:00~ 16:50		17:00~ 20:00		10:00~ 10:50	11:00~ 11:50	12:00~ 12:50	13:00~ 16:50		15:00~ 16:50	13:00~ 16:50		15:00~ 16:50	10:00~ 11:50
上越高田本校	16:00~ 20:50	18:00~ 20:50	16:00~ 17:50		17:00~ 19:50		16:00~ 16:50	15:00~ 15:50	14:00~ 14:50			14:00~ 15:50				
戸倉校	15:10~ 20:20	17:20~ 20:20	15:10~ 17:00	15:10~ 20:20	17:20~ 20:20	15:10~ 17:00	12:00~ 12:50	10:00~ 10:50	11:00~ 11:50	13:00~ 17:00		13:00~ 15:00			10:00~ 12:00	
上田駅前校	15:00~ 20:30 ※7科目あり	3教科クラス 17:10~ 20:30 ※7科目あり 屋代附属クラス 14:00~ 17:05	15:00~ 16:50 ※応用・標準	15:00~ 20:15 ※ハイレベル・スタンダード	3教科クラス 17:10~ 20:15 ※ハイレベル・スタンダード・屋代附属クラス	15:00~ 16:50	13:00~ 13:50	14:00~ 14:50 ※応用・標準	15:00~ 15:50 ※応用・標準	10:30~ 14:50 ※適性+理社 10:30~ 16:50	12:50~ 16:50	12:50~ 14:50	10:30~ 14:50 ※適性+理社 10:30~ 16:50	12:50~ 16:50	10:30~ 12:20	15:00~ 16:50
小諸校	15:30~ 20:50	17:40~ 20:50		15:30~ 20:50	17:40~ 20:50		15:30~ 16:20	14:30~ 15:20	16:30~ 17:20							
長聖ゼミ							17:00~ 17:50	18:00~ 18:50	19:00~ 19:50	11:00~ 15:50	8:50~ 12:50	11:00~ 12:50	11:00~ 15:50	8:50~ 12:50	11:00~ 12:50	8:50~ 10:50
岩村田駅前校	15:30~ 20:50	17:40~ 20:50	15:30~ 17:20	15:30~ 20:50	17:40~ 20:50	15:30~ 17:20	15:00~ 15:50	14:00~ 14:50	13:00~ 13:50			13:00~ 14:50				
中込駅前校	15:00~ 20:20	17:00~ 20:20	15:00~ 16:50	15:00~ 20:20	17:00~ 20:20	15:00~ 16:50	13:00~ 13:50	15:00~ 15:50	14:00~ 14:50			13:00~ 14:50				
穂高校	15:00~ 20:10	17:10~ 20:10	15:00~ 16:50	15:00~ 20:10	17:10~ 20:10	15:00~ 16:50	9:30~ 10:20	10:30~ 11:20	11:30~ 12:20		12:50~ 16:50	12:50~ 14:50			10:30~ 12:30	
イオン豊科校	15:30~ 20:45	17:40~ 20:45	15:30~ 17:20	15:30~ 20:45	17:40~ 20:45	15:30~ 17:20	10:00~ 10:50	11:00~ 11:50	12:00~ 12:50		13:20~ 17:20	13:20~ 15:20			12:30~ 14:30	
松本駅前校	14:00~ 19:20	16:00~ 19:20	14:00~ 15:50	14:00~ 19:20	16:00~ 19:20	14:00~ 15:50	11:20~ 12:10	10:20~ 11:10	9:20~ 10:10		9:00~ 13:50	9:00~ 11:20		9:00~ 13:50	9:00~ 11:20	9:00~ 11:20
南松本校	15:20~ 20:40	17:30~ 20:40	15:20~ 17:10	15:20~ 20:40	17:30~ 20:40	15:20~ 17:10	13:00~ 13:50	11:30~ 12:20	10:30~ 11:20		10:10~ 14:50	10:10~ 12:20		10:10~ 14:50	10:10~ 12:20	10:10~ 12:20
塩尻えんぱーく前校	16:00~ 21:10	18:00~ 21:10		16:00~ 21:10	18:00~ 21:10	16:00~ 17:50	13:00~ 13:50	14:00~ 14:50	15:00~ 15:50	13:00~ 15:50 ※4科+適性 10:40~ 15:50	10:40~ 15:00	13:00~ 15:00	13:00~ 15:50 ※4科+適性 10:40~ 15:50	10:40~ 15:00	13:00~ 15:00	10:40~ 12:30
茅野駅前校	15:20~ 20:40	17:30~ 20:40	15:20~ 17:10		17:30~ 20:40		13:20~ 14:10	14:20~ 15:10	15:20~ 16:10	13:20~ 16:20		14:20~ 16:20				
会場 コース	ハイレベル スタンダード	ハイレベル スタンダード	理社	5教科	3教科	理社	国語	数学	英語	中学受験 [適性]	中学受験 [4教科]	2教科 (国算)	中学受験 [適性]	中学受験 [4教科]	2教科 (国算)	2教科 (国算)
	5教科	3教科					中学準備									
	新中3生			新中2生			新中1生			新小6生			新小5生			新小4生